Lakeeva Realty

Недвижимость в Таиланде для жизни и инвестиций

Дом с 4 спальнями и 3 ванными в аренду в Чалонге

117 008 ₽

Адрес: Phuket Town, Maneekram Village, Chalong, Phuket, Thailand
ID объекта: 7903

350.0 м², 4 к, Дом

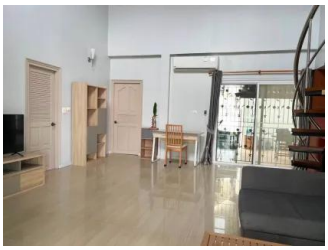

Описание объекта

Просторный двухэтажный дом с гостевым домом предлагает 4 спальни и 3 ванные комнаты общей площадью около 350 кв.м. Расположен в деревне МаниКрам, Чалонг, Пхукет. В доме 2 кухни, включая зону для барбекю, и полностью меблирован, готов к заселению.

Обзор:

- 2-этажный главный дом плюс 1 гостевой дом

- 4 спальни, 3 ванные комнаты

- Жилая площадь примерно 350 кв.м

Детали недвижимости:

- Две кухни с зоной для барбекю

- Ежемесячное обслуживание сада включено

- Собственная скважина с грунтовой водой (без платы за воду)

- Полностью меблирован для комфорта

Удобства:

- Клуб с бассейном, тренажёрным залом, площадкой для детей и теннисными кортами

Расположение:

- 7-Eleven на входе в деревню

- Около 5 минут до Международной школы Oak Meadow

- Примерно 10 минут до Международной школы Prasan Gateway и больницы Bangkok Hospital Dibuk

- Рядом торговый центр My Front Yard Community Mall

- Легкий доступ до пирса Чалонг, Раваи, Ката, города Пхукет и других торговых центров

Условия аренды:

- 50,000 THB в месяц при годичном контракте

- 55,000 THB в месяц при контракте на 6 месяцев

Это жилье идеально подходит для семей, которые ищут комфортный и удобный стиль жизни в безопасном поселке с доступом к международным школам и необходимой инфраструктуре.

Параметры объекта: • Спальни: 4 • Ванные комнаты: 3 • Площадь: 350.0 м² • Локация: Phuket Town, Maneekram Village, Chalong, Phuket, Thailand

Lakeeva Realty поможет проверить актуальность цены, доступность объекта и условия аренды.

Мы сопровождаем подбор недвижимости на Пхукете и в Таиланде: уточняем детали объекта, проверяем актуальность предложения, согласуем условия и помогаем с коммуникацией на месте.

Контакты Lakeeva Realty

Telegram: @lakeevaru
WhatsApp: +7 995 566-99-83
MAX: +7 995 566-99-83
Email: sales@lakeeva.ru
Сайт: https://lakeeva.ru (https://bords.ru)