Lakeeva Realty

Недвижимость в Таиланде для жизни и инвестиций

Вилла на Пхукете, Таиланд, 425 м²

58 315 400 ₽

Адрес: Пхукет, Таиланд
ID объекта: 2821

425 м², Вилла

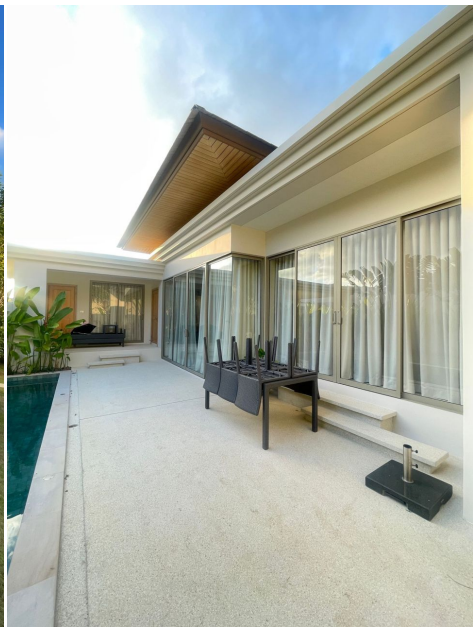

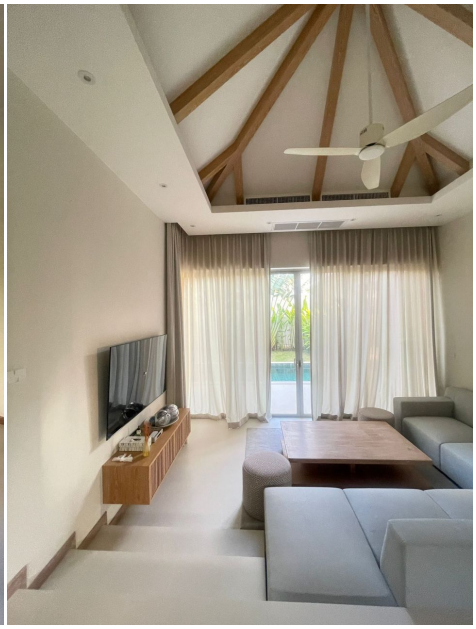

Описание объекта

Вилла с частным бассейном,Банг Тао, Пхукет Вилла с частным бассейном в Trichada Azure, Банг Тао, Пхукет Современная одноэтажная вилла с частным бассейном расположена в престижном жилом комплексе Trichada Azure в районе Банг Тао (Си Сунтон, район Таланг), Пхукет.

Проект известен высоким качеством строительства, продуманными планировками и стабильным спросом на аренду, что делает объект привлекательным как для личного проживания, так и для инвестиций. Вилла включает просторную гостиную с кухней открытого типа и выходом на террасу и зону бассейна. Все спальни имеют собственные ванные комнаты, что обеспечивает комфорт и приватность для владельцев и гостей.

Дом выполнен в современном тропическом стиле с использованием качественных материалов и инженерных решений. Объект расположен на индивидуальном земельном участке и оснащён частным бассейном, зоной отдыха на открытом воздухе и парковочным местом на территории. Комплекс закрытого типа с охраной обеспечивает безопасность и спокойную атмосферу проживания.

Удачное расположение позволяет быстро добраться до пляжа Банг Тао, Laguna Phuket, Boat Avenue и Porto de Phuket, а также до международных школ, гольф-полей и аэропорта Пхукета. Вилла полностью готова к проживанию и подходит как для собственного использования, так и для сдачи в аренду с высоким потенциалом доходности.

Lakeeva Realty сопровождает покупку недвижимости в Таиланде под ключ: подбираем объект, проверяем документы, помогаем с переговорами, бронированием и оформлением сделки.

Для ряда объектов доступны рассрочка или ипотечные программы от застройщика сроком до 15 лет. Условия зависят от проекта и согласуются индивидуально.

Для покупателя сопровождение бесплатно: нашу комиссию оплачивает застройщик или партнёр.

Контакты Lakeeva Realty

Telegram: @lakeevaru
WhatsApp: +7 995 566-99-83
MAX: +7 995 566-99-83
Email: sales@lakeeva.ru
Сайт: https://lakeeva.ru (https://bords.ru)