Lakeeva Realty

Недвижимость в Таиланде для жизни и инвестиций

Квартира в Паттайе, Таиланд, 90 м²

8 137 810 ₽

ID объекта: 1198

90 м², 4 к, Квартира

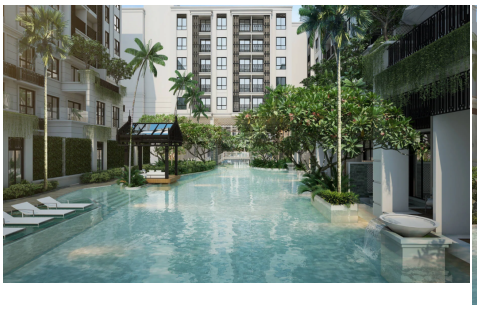

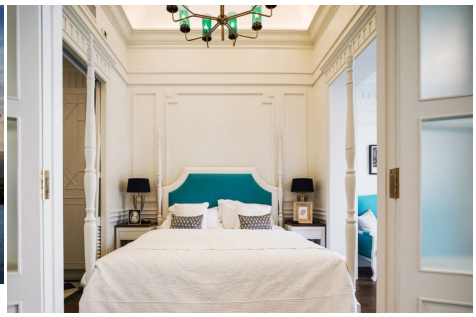

Описание объекта

Апартаменты 3+1 в ЖК с пляжным клубом и прямы Это современный кондоминиум для жизни у моря, сочетающий роскошь и развитую инфраструктуру. Проект предлагает панорамные виды на закаты и холмы. Интерьеры выполнены в элегантном неоклассическом стиле с оттенками тиффани, мрамором и золотыми деталями. В коллекции — лоты с высокими потолками, террасами, приватными бассейнами и джакузи.

Резиденция оснащена передовыми зонами для отдыха: пляжный клуб, бар, коворкинг, VR-комната, симулятор гольфа, ресторан, фитнес-зал, спа-комплекс и сады на крыше. Ключевая особенность — прямой выход к пляжу Джомтьен с золотым песком, обеспечивающий легкий доступ к морю. Это проект, где современная эстетика встречается с природной красотой, создавая идеальную среду для постоянного проживания или отдыха в Паттайи.

Все элементы продуманы для наслаждения покоем и активным досугом.

Lakeeva Realty сопровождает покупку недвижимости в Таиланде под ключ: подбираем объект, проверяем документы, помогаем с переговорами, бронированием и оформлением сделки.

Для ряда объектов доступны рассрочка или ипотечные программы от застройщика сроком до 15 лет. Условия зависят от проекта и согласуются индивидуально.

Для покупателя сопровождение бесплатно: нашу комиссию оплачивает застройщик или партнёр.

Контакты Lakeeva Realty

Telegram: @lakeevaru
WhatsApp: +7 995 566-99-83
MAX: +7 995 566-99-83
Email: sales@lakeeva.ru
Сайт: https://lakeeva.ru (https://bords.ru)